



Expert'Immo

Agence immobilière - Golfe de Saint-Tropez

PLAN DE LA TOUR

Luxury property - Saint Tropez bay

Views :	<i>Opened on the countryside</i>		
Surface area of the land :	<i>1500 m²</i>	<i>Flat and enclosed</i>	
Total surface of the house :	<i>170 m²</i>	Living area :	<i>140 m²</i>
Rooms :	<i>5</i>	Bedrooms :	<i>3</i>
Bathrooms :	<i>1</i>	Shower-rooms :	<i>1</i>



Villa project on a beautiful plot of 1.500 m² in the countryside of Plan de la Tour, near a hamlet, about 10 minutes from Sainte Maxime and the gulf of Saint Tropez.
Project 140 m² + garage + pool available during autumn 2012.

Ref. 659 V

690 000 €

Document non contractuel, le 21/5/2012

4 526 400 F

Avenue du Général Leclerc/Rue de l'Horloge – 83120 PLAN DE LA TOUR

Tel : 04 94 55 14 14 – Fax : 04 94 55 57 23

Site : <http://www.expertimmo.fr> – Email : agency@expertimmo.co.uk

Siret 439 518 077 – Carte Professionnelle Transaction 4041



Expert'Immo

Agence immobilière - Golfe de Saint-Tropez

Villa



Ground floor



Avenue du Général Leclerc/Rue de l'Horloge – 83120 PLAN DE LA TOUR

Tel : 04 94 55 14 14 – Fax : 04 94 55 57 23

Site : <http://www.expertimmo.fr> – Email : agency@expertimmo.co.uk

Siret 439 518 077 – Carte Professionnelle Transaction 4041



Expert'Immo

Agence immobilière - Golfe de Saint-Tropez

First floor

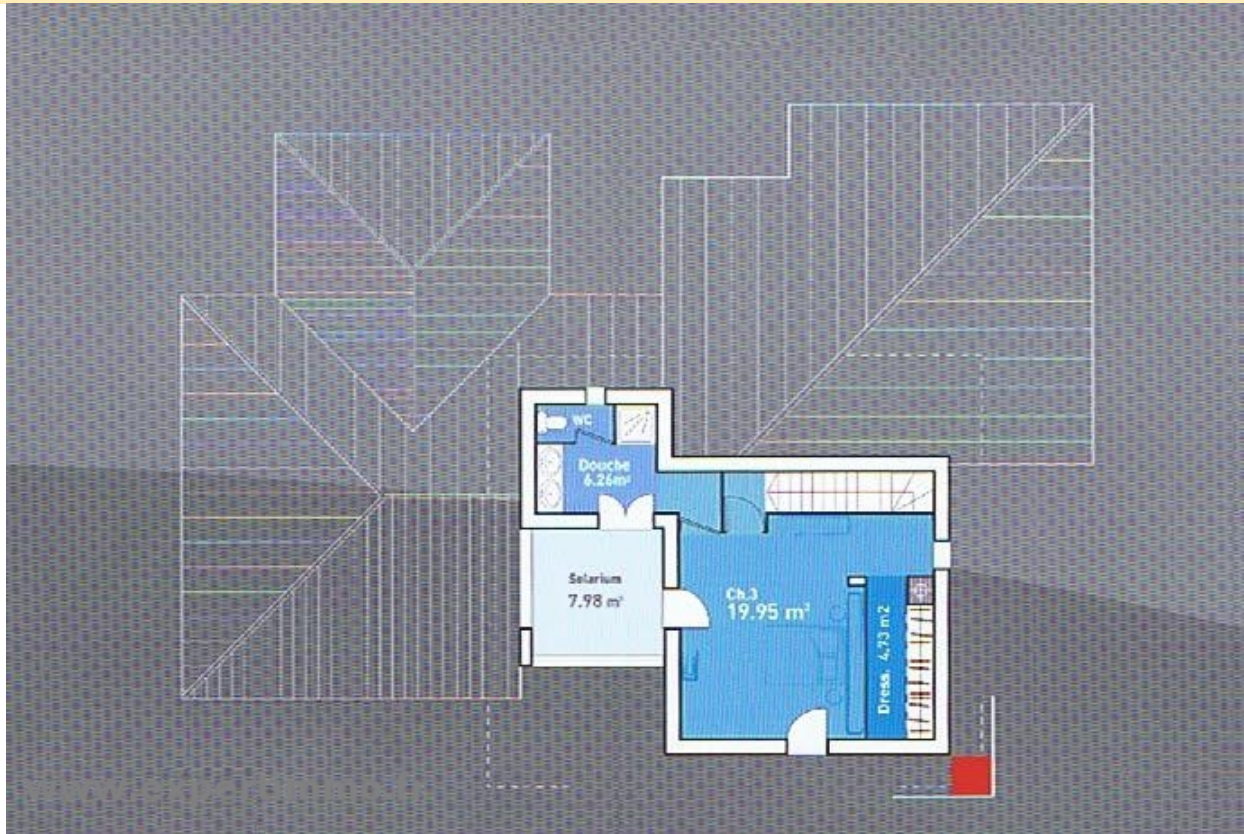

Photos intérieures



www.expertimmo.fr

Avenue du Général Leclerc/Rue de l'Horloge – 83120 PLAN DE LA TOUR

Tel : 04 94 55 14 14 – Fax : 04 94 55 57 23

Site : <http://www.expertimmo.fr> – Email : agency@expertimmo.co.uk

Siret 439 518 077 – Carte Professionnelle Transaction 4041



Expert'Immo

Agence immobilière - Golfe de Saint-Tropez

Photos



www.expertimmo.fr